Casa en Venta

RESIDENCIAL LAS PALMAS, MEDELLIN. Veracruz

$5,700,000 MXN

RESIDENCIAL LAS PALMAS

3 Recámaras	3 Baños	2 Autos
287 m2 Área construida	240.00 m2 Terreno	

RESIDENCIAL LAS PALMAS 240 M2T287 M2C5.7 mdpPB GARAGE 2 AUTOS ? PORTÓN ELÉCTRICO SALA COMEDOR COCINA INTEGRAL EQUIPADA RECÁMARA CON BAÑO COMPLETOMÁS MEDIO BAÑO AREA DE LAVADO PATIO DE TENDIDO ALBERCA PA2 RECÁMARAS CON VESTIDOR Y BAÑO COMPLETOTERRAZA CON VISTA A LA CALLE TERRAZA CON VISTA A LA ALBERCATOTALMENTE CLIMATIZADA CORTINASINFORMESELIZABETH MONTEROTEL 2291271278

GALERÍA

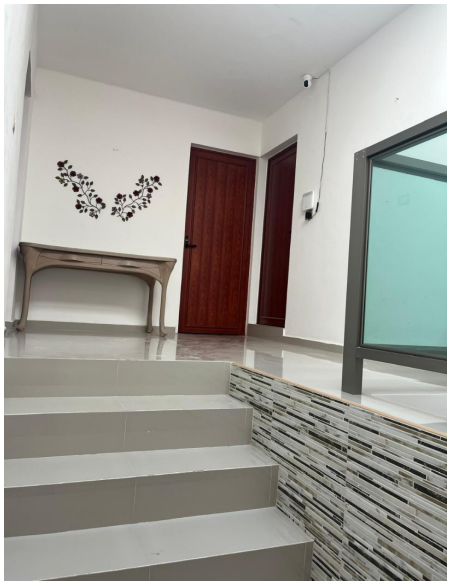

GALERÍA

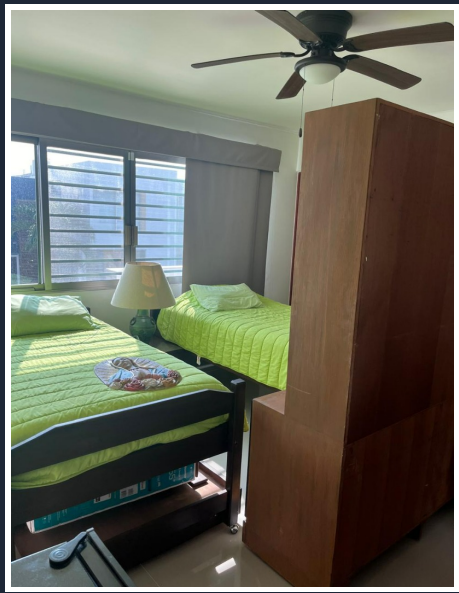
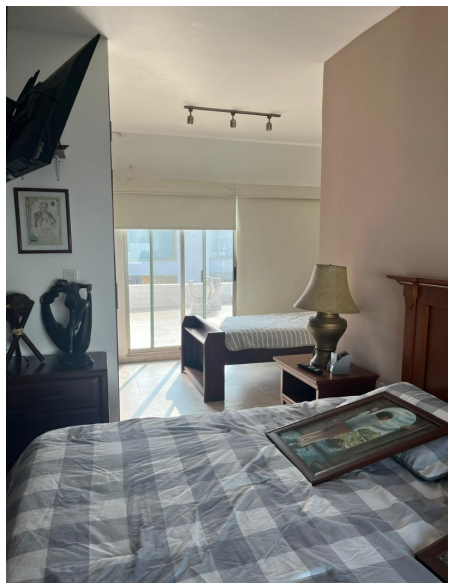

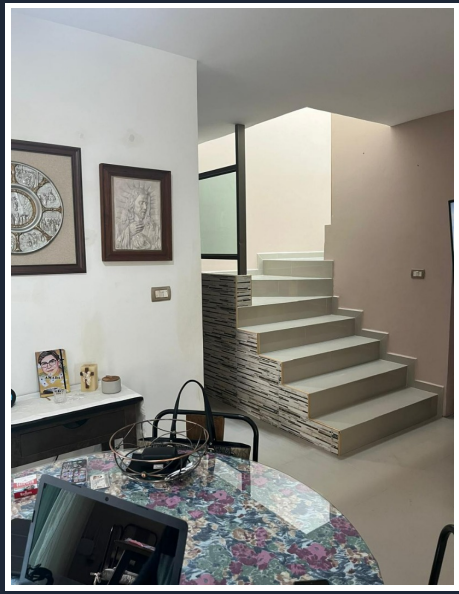
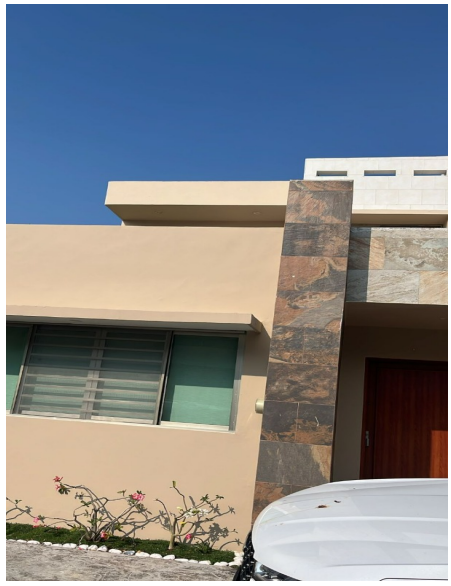

GALERÍA

*Precios sujetos a cambios sin previo aviso. *El inmueble varia el precio según la ubicación del mismo. *El inmueble se puede vender de contado (el valor puede variar por los gastos notariales) *El inmueble se puede vender por infonavit, fovisste, bancario (el valor del inmueble puede variar según los intereses cobrados por la institución de crédito y de acuerdo al gravamen). *Imágenes ilustrativas, las viviendas se entregan sin muebles, sin electrodomésticos y sin decoración en general. *Se cuenta con permiso del propietario para comercializar la vivienda. Número de registro ante PROFECO del contrato de comercialización: en trámite.

© Powered by PCM Autogenerado el: 11-08-2025