Edificios en Venta

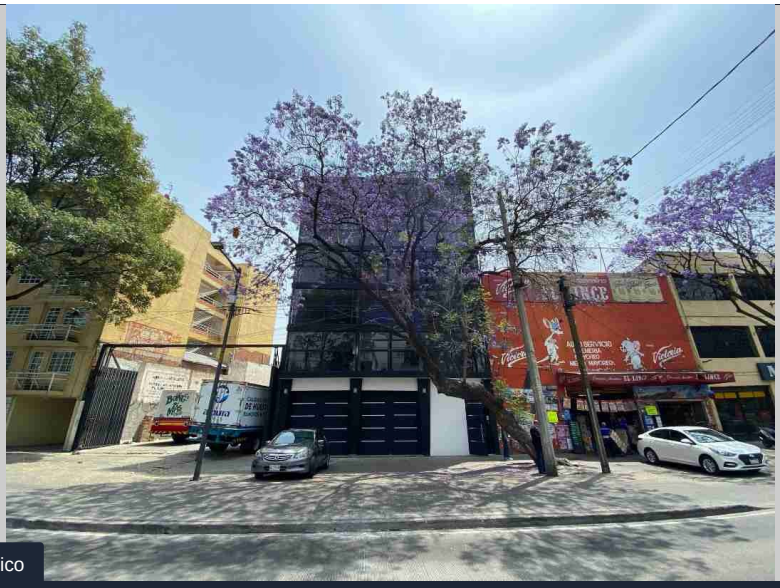

Peralvillo, Cuauhtémoc. Ciudad de México

$45,000,000 MXN

Edificio en Venta

1668 m2
Área construida

248.00 m2
Terreno

Edificio nuevo en venta, ideal para tu inversión inmobiliaria.?Terreno de 248m2 Construcción de 1,668m2Uso de suelo habitacional mixto Tabla de uso muy amplia para cualquier tipo de negocio5 pisos usables de aproximadamente 200mts ocupables cada uno ?27baños Baños para hombres y mujeres en cada piso 1 baño completo en cada piso. ?18 autos en estacionamiento 5 autos en la parte de afuera Roof garden con baño Elevador Cisterna de aproximadamente 13mil litros de capacidad?Sensores de movimiento en todos los pasillos.

GALERÍA

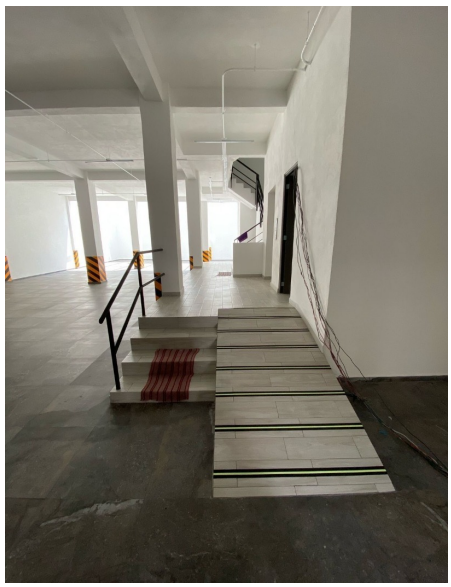



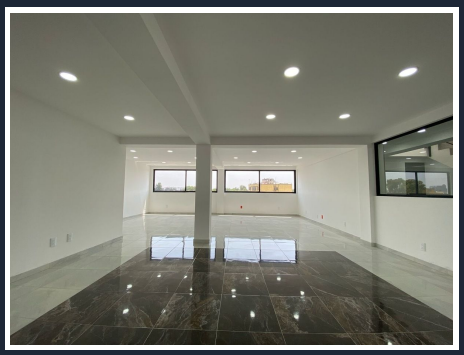

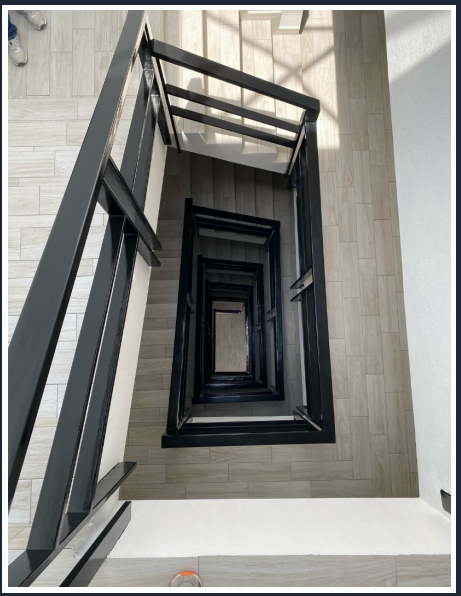





GALERÍA











*Precios sujetos a cambios sin previo aviso. *El inmueble varia el precio según la ubicación del mismo. *El inmueble se puede vender de contado (el valor puede variar por los gastos notariales) *El inmueble se puede vender por infonavit, fovisste, bancario (el valor del inmueble puede variar según los intereses cobrados por la institución de crédito y de acuerdo al gravamen). *Imágenes ilustrativas, las viviendas se entregan sin muebles, sin electrodomésticos y sin decoración en general. *Se cuenta con permiso del propietario para comercializar la vivienda. Número de registro ante PROFECO del contrato de comercialización: en trámite.

© Powered by PCM Autogenerado el: 25-11-2026